

29/5/2016

“IL CONTRAFFORTE PLIOCENICO”

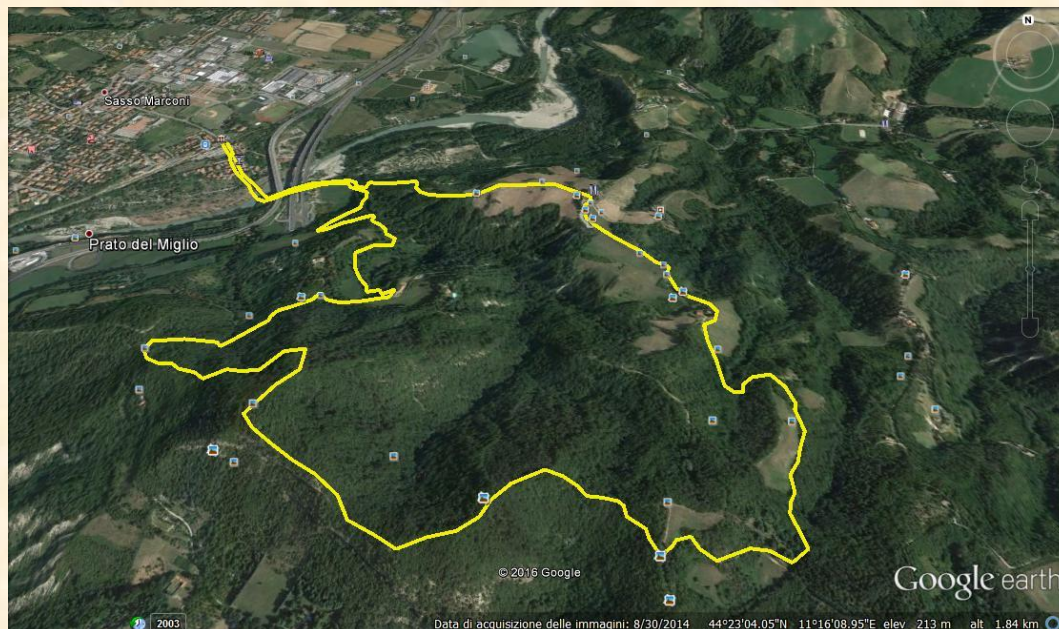

TREK: Sasso Marconi (110 m.), Prati di Mugnano (243 m.), La Commenda (390 m.), Monte Mario (468 m.), Sasso Marconi (110 m.).

Lunghezza: 9 Km. - Dislivello: 358m. - Ore di cammino: 3,30 – Difficoltà: media (E).

Descrizione: il percorso si svolge all'interno di un'area di grande interesse geologico, faunistico ed ambientale (Riserva Naturale e SIC) formatasi nel Pliocene (tra i 5 e 2 milioni di anni fa) attraverso la sedimentazione di materiale prevalentemente arenaceo, come conseguenza di successivi innalzamenti ed abbassamenti di un antico golfo marino. Le forze orogenetiche hanno poi innalzato il materiale litico, che, in seguito ad eventi erosivi (idrici ed eolici), ha assunto l'aspetto di imponenti ed assolate falesie orientate a Sud-Ovest e profonde valli dirette a Nord.

Ritrovo: parcheggio stazione FS di Sasso Marconi, ore 9:30 (treno da BO ore 9:04, piazzale Ovest).

Ritorno: alla stazione di Sasso Marconi. Possibilità di spostarsi in treno a Pian di Venola per partecipare alla "Festa dei Sentieri" (stand gastronomico ed attrazioni).

Rientro: treno da Pian di Venola ore 15:52 (treni ogni ora).

Accompagnatori: *Luigi Ropa* (349-8586203)
Giacomo Galli (327-0990376)

